

LEGENDE INPLANTINGSPLAN	LEGENDE GRONDPLANNEN	LEGENDE DOORSNEDEN	LEGENDE GEVELS
Bouwwijk - onbebouwd	opstrijkslaats wasmachine	9-17-14	Materiaal volgens bekering
Groenbeleg - terrein	opstrijkslaats droogkast	gevelsteen spouwe	1. BAKSTEN
Klinkers	opstrijkslaats warmtepomp	isolatie-snelbouwsteen	2. DAMPAK
Grind	9-17-14	14 cm snelbouwsteen	3. SCHILWERK
Bestaande bomen	gevelsteen spouwe	9 cm snelbouwsteen	RAMEN
Nieuwe bomen	isolatie-snelbouwsteen	14 cm snelbouwsteen	antraciet
Lage beplanting	14 cm snelbouwsteen	9 cm snelbouwsteen	VOORDEUR antraciet
Tuintraad	14 cm snelbouwsteen	9 cm snelbouwsteen	KACZER plaatmateriaal antraciet
	14 cm snelbouwsteen	9 cm snelbouwsteen	KOLDMEN - hout antraciet
	14 cm snelbouwsteen	9 cm snelbouwsteen	DAKDEKEN gespoten zink, naturel
	14 cm snelbouwsteen	9 cm snelbouwsteen	AFVIEREN gespoten zink, naturel
	14 cm snelbouwsteen	9 cm snelbouwsteen	blauwe harden
	14 cm snelbouwsteen	9 cm snelbouwsteen	5. DORPELS
	14 cm snelbouwsteen	9 cm snelbouwsteen	6. CARPORT
	14 cm snelbouwsteen	9 cm snelbouwsteen	kolommen - hout naturel of antraciet
	14 cm snelbouwsteen	9 cm snelbouwsteen	afsheiding - hout naturel
	14 cm snelbouwsteen	9 cm snelbouwsteen	skaranden - antraciet

Project: **Kescnic Dorp**
 4 Halfopen woningen met berging

Bouwplaats: **Kinrooi - Kessenich**
 Verkaveling Dorpsstraat
 (lot 16) **WONING 1 EN 4**

Werknummer: **20-13**
 Datum: **25.08.2022**

Laatste wijziging:
 Fase: **UV**
 Bladnummer: **002**

► GRONDPLANNEN:	1:50
► FUNDERINGS-/ RIOLERINGSPLAN:	1:50
GEVELS:	1:50
INPLANTINGSPLAN:	1:150
TERREINPROFIEL:	1:150
DOORSNEDEN:	1:50

Alle maten in het werk te controleren. Maatwijzigingen aan de plannen zijn steeds mogelijk, ten gevolge van stabiliteits- of technische redenen. Maten op de plannen dienen dan ook te worden aangezien als "circa" maten. Muurteigtes kunnen worden aangepast in functie van het metselverband. Muurdiktes kunnen worden aangepast in functie van de te gebruiken isolatiematerialen. Constructieve elementen (balken, profielen, funderingen, ...) volgens studie stabiliteitsingenieur. Afwijkingen van de plannen enkel na goedkeuring architect. Noodzakelijke aanpassingen uit constructieve of esthetische redenen van algemeen belang zijn toegelaten zonder voorafgaandelijk het akkoord van de copers te bekomen.

Architect: **Inez**
 Bouwheer: **GOYENS SEGERS**
 DAT IS VAST GOED
 Koning Albertlaan 13a - Maaseik

GELIJKVLOERS

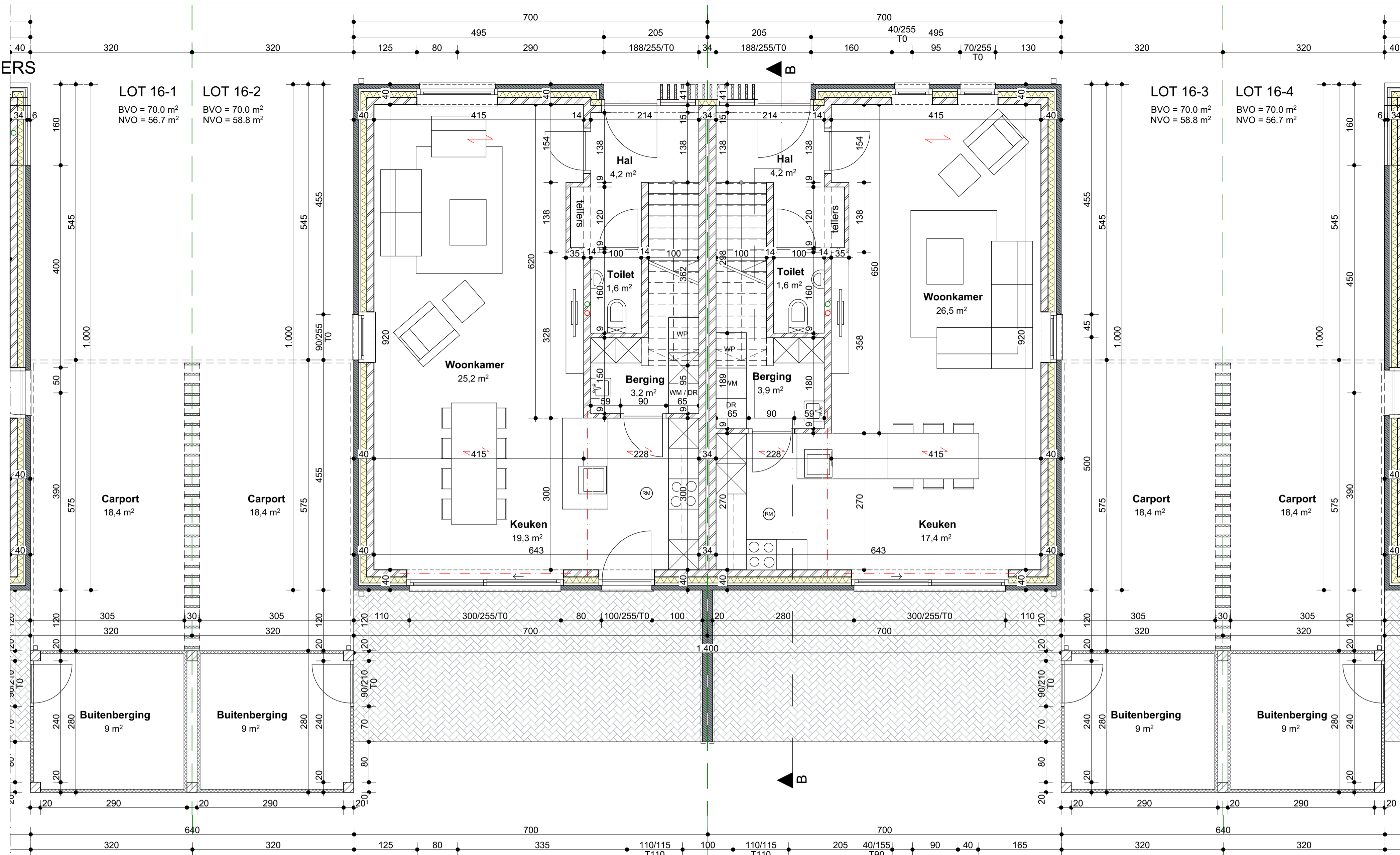

1e VERDIEPING

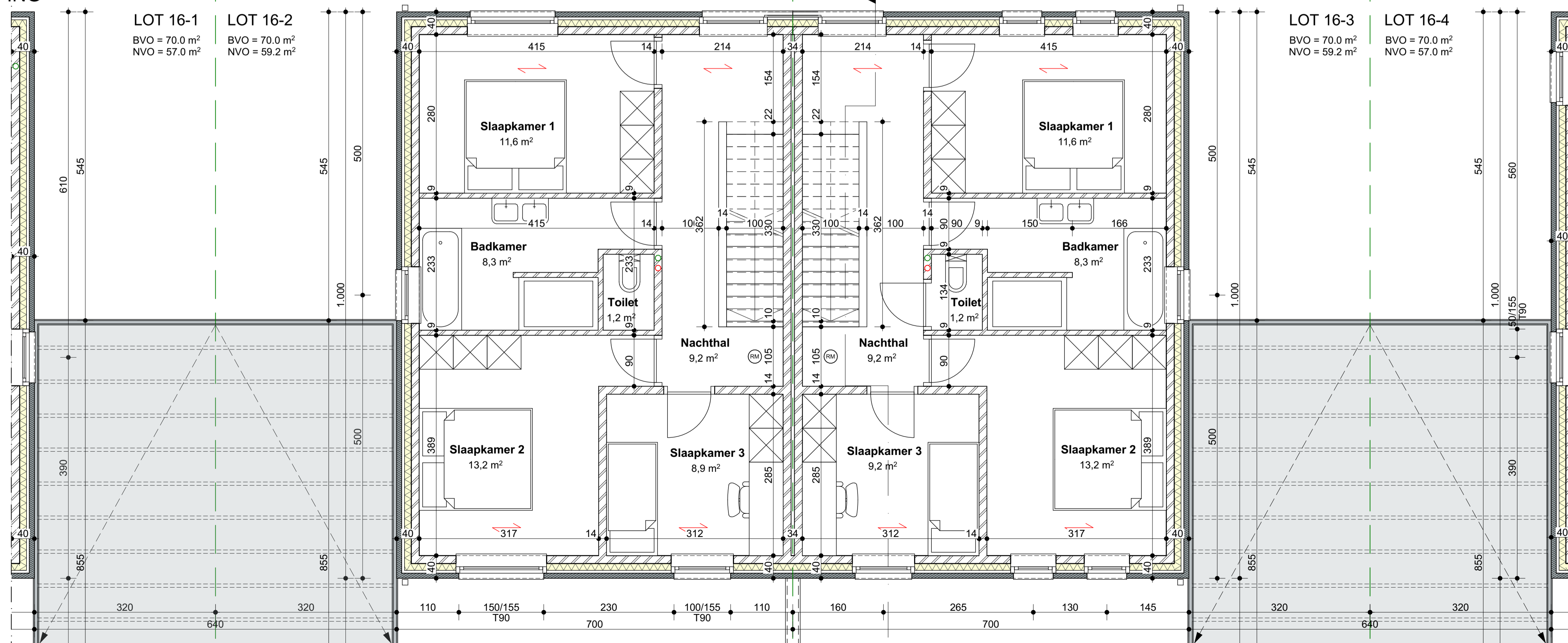

LEGENDE INPLANTINGSPLAN	LEGENDE GRONDPLANNEN	LEGENDE DOORSNEDEN	LEGENDE GEVELS
Bouwwijk - onbebouwd	opschiktafs wasmachine	9-17-14	Materialen volgens tabeling
Groenstrook - terrein	opschiktafs droogkast	gevelsteen spouw-	1. BAKSTEN
Klinkers	opschiktafs warmtepomp	soort- onafwatersteen	2. DAMPAK
Grind	opschiktafs wasmachine	14 cm sneeuwsteen	3. SCHILWERK
Bestaande bomen	gevelsteen spouw-	9 cm sneeuwsteen	RAMEN
Nieuwe bomen	isoleer- sneeuwsteen	lente	VOORDEUR
Lage beplanting	14 cm sneeuwsteen	metalenwerk	KACZER
Tuintraad	9 cm sneeuwsteen	isoleer- paneel	KOLDMEN
	lente	isoleer- vloer	AFVODEREN
	rookmelder	afgewerkte vloer	afwater- zijk, naturel
		dakover	blauw harden
		isolerende uitkuchtappes	kolommen - hout naturel of anticot
		weefels + druklaag	afwatering - hout naturel
		gewapend beton	dakranden - anticot
		klinkers	
		aangedamde grond	

Project: **Kesnic Dorp**
4 Halfopen woningen met berging

Bouwplaats: **Kinrooi - Kessenich**
Verkaveling Dorpsstraat
(lot 16) **WONING 2 EN 3**

Werknummer: **20-13**

Datum: **25.08.2022**

Laatste wijziging:

Fase: **UV**

Bladnummer: **005**

► GRONDPLANNEN:	1:50
FUNDERINGS-/ RIOLERINGSPLAN:	1:50
GEVELS:	1:50
INPLANTINGSPLAN:	1:150
TERREINPROFIEL:	1:150
DOORSNEDEN:	1:50

Alle maten in het werk te controleren. Maatwijzigingen aan de plannen zijn steeds mogelijk, ten gevolge van stabiliteits- of technische redenen. Maten op de plannen dienen dan ook te worden aanzien als "circa" maten. Muurhoogte kunnen worden aangepast in functie van het metselverband. Muurdiktes kunnen worden aangepast in functie van de te gebruiken isolatiematerialen. Constructieve elementen (balken, profielen, funderingen, ...) volgens studie stabiliteitsingenieur. Afwijkingen van de plannen enkel na goedkeuring architect. Noodzakelijke aanpassingen uit constructieve of esthetische redenen van algemeen belang zijn toegelaten zonder voorafgaandelijk het akkoord van de copers te bekomen.

Architect: **Inez**

Bouwhier: **GOYENS SEGERS**
DAT IS VAST GOED
Koning Albertlaan 13a - Maaseik



VOORGEVEL LOT 16-4



RECHTERGEVEL LOT 16-4

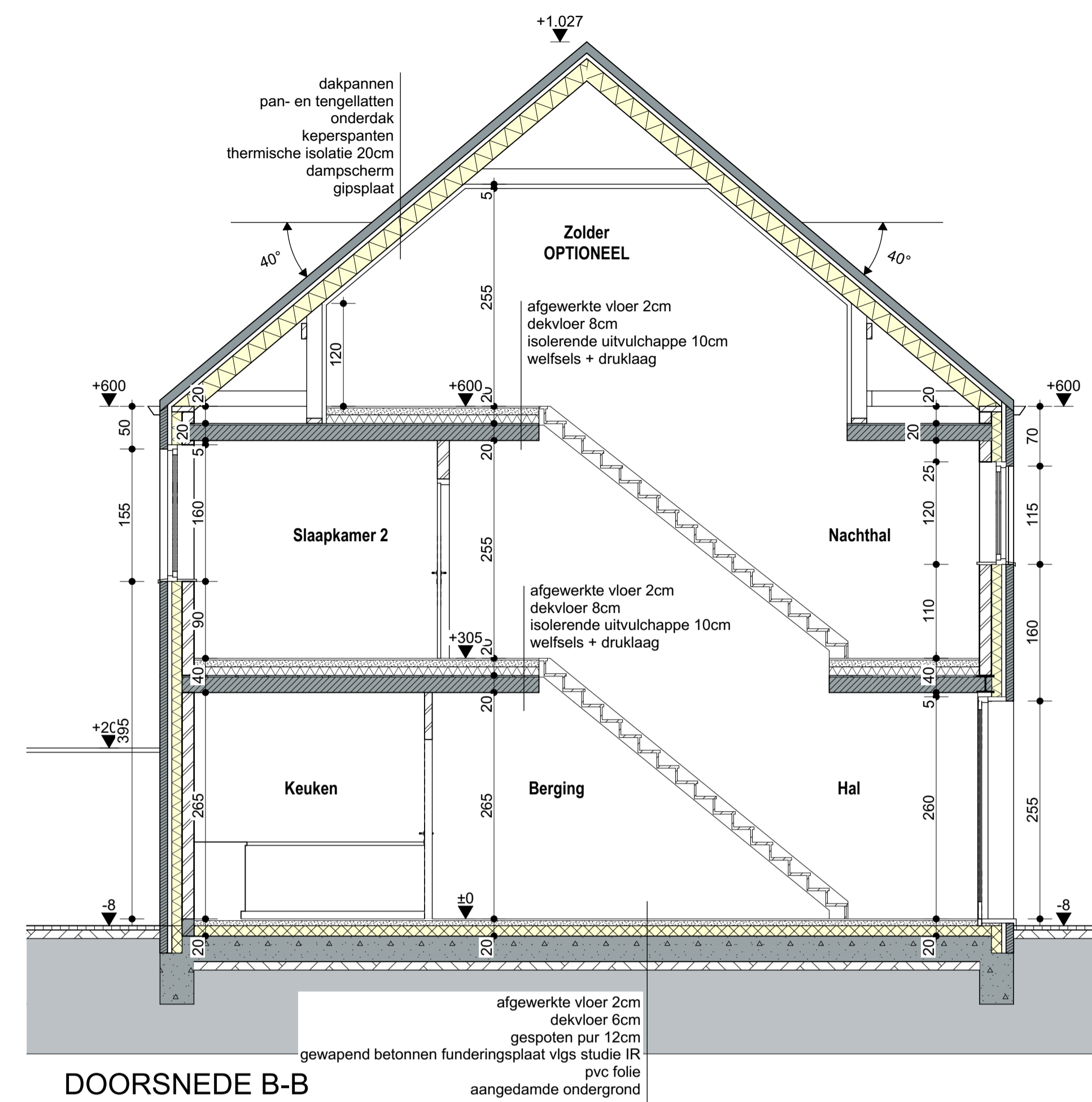

DOORSNEDE B-B

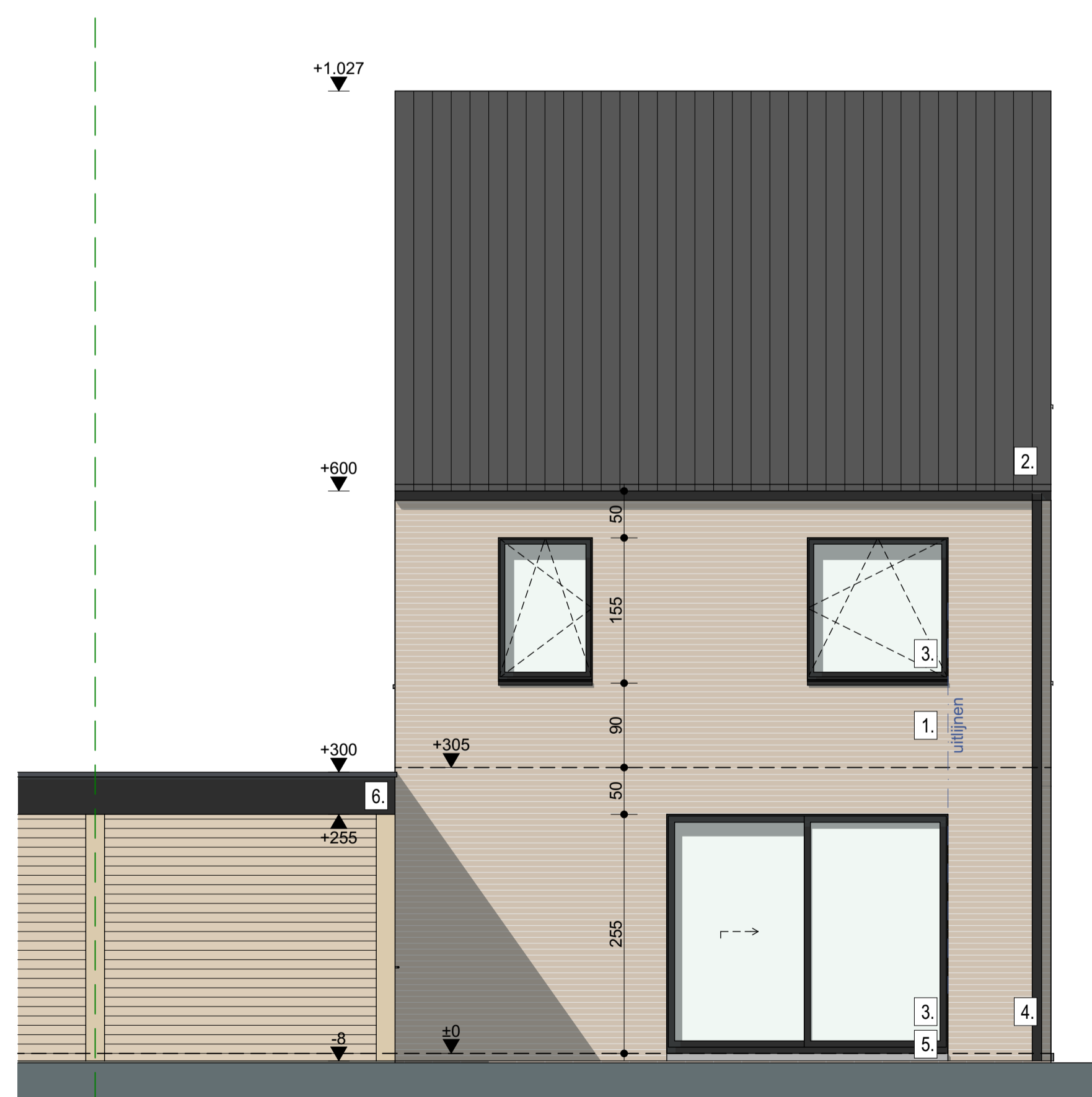

ACHTERGEVEL LOT 16-4

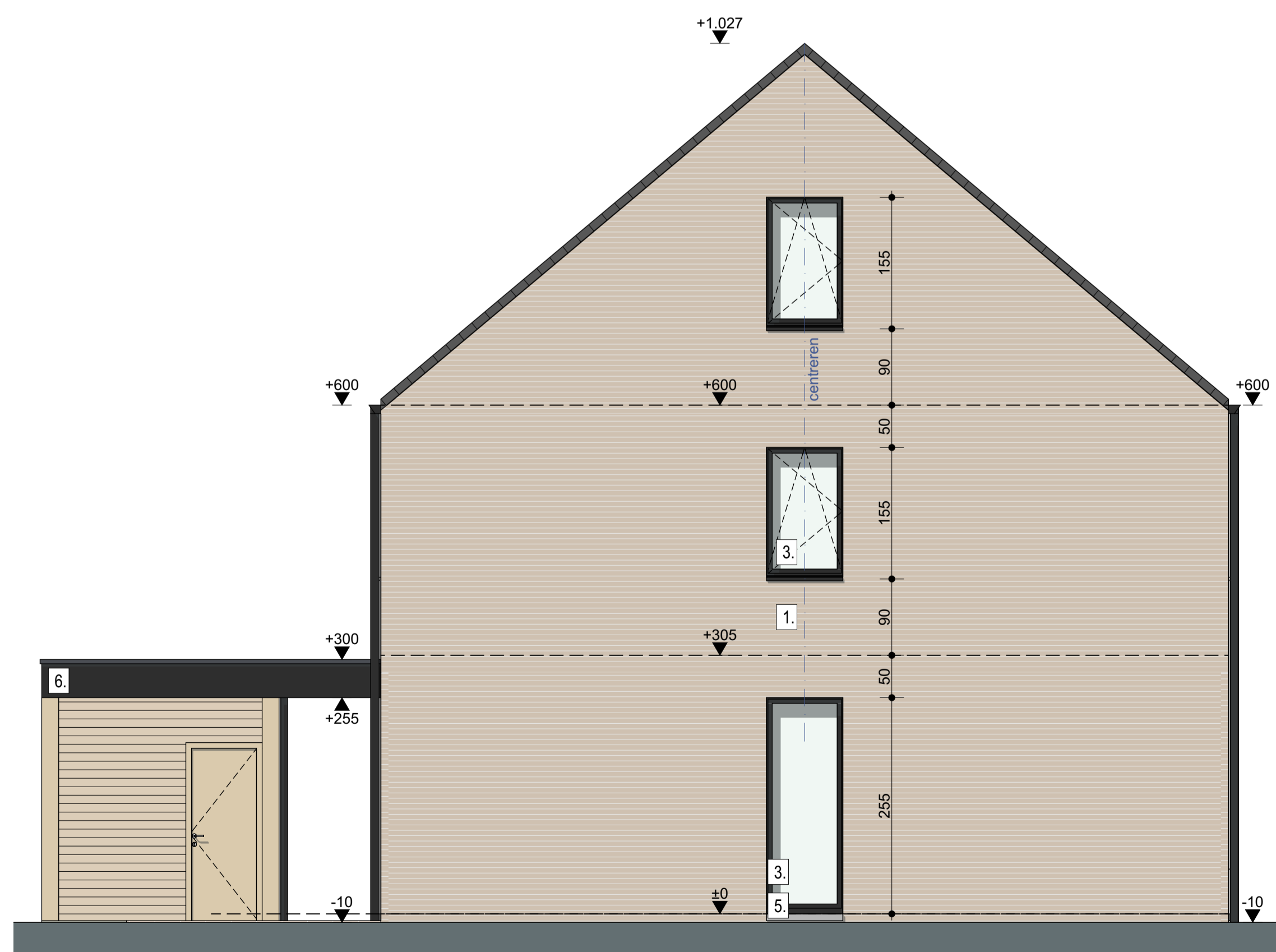

LINKERGEVEL LOT 16-4

LEGENDE INPLANTINGSPLAN	LEGENDE GRONDPLANNEN	LEGENDE DOORSNEDEN	LEGENDE GEVELS
Bouwwijk - orbeebouwd	opstrijtwaas machine	9-17-14	Materiaal volgens bekering
Groenreanleg - terrein	opstrijtwaas droogkast	gevelsteen spouw-	1. BAKSTENEN
Klinkers	opstrijtwaas warmtepomp	isolatie-sneelbouwsteen	2. DAMPAK
Grind	9-17-14	14 cm sneelbouwsteen	3. SCHILNWERK
Bestaande bomen	gevelsteen spouw-	9 cm sneelbouwsteen	VOORDEUR antraciet
Nieuwe bomen	isolatie-sneelbouwsteen	latten	KACHTER deuren: antraciet
Lage beplanting	14 cm sneelbouwsteen	metaalwerk	4. RWA
Tuintraad	9 cm sneelbouwsteen	dakpannen	5. DORPELS
	latten	isolatie	6. CARPORT
	rookmelder	afgewerkte vloer	
		dakover	
		isolerende uitvalchappe	
		welfels + druklaag	
		gewapend beton	
		klinkers	
		aangedamde grond	

Project: **Kesnic Dorp**
 4 Halfopen woningen met berging

Bouwplaats: **Kinrooi - Kessenich**
 Verkaveling Dorpsstraat
 (lot 16) **WONING 4**

Werknummer: **20-13**
 Datum: **25.08.2022**

Laatste wijziging:
 Fase: **UV**
 Bladnummer: **008**

GRONDPLANNEN:	1:50
FUNDERINGS-/ RIOLERINGSPLAN:	1:50
GEVELS:	1:50
INPLANTINGSPLAN:	1:150
TERREINPROFIEL:	1:150
DOORSNEDEN:	1:50

Alle maten in het werk te controleren. Maatwijzigingen aan de plannen zijn steeds mogelijk, ten gevolge van stabiliteits- of technische redenen. Maten op de plannen dienen dan ook te worden aangezien als "circa" maten. Muurhoogtes kunnen worden aangepast in functie van het metselverband. Muurdiktes kunnen worden aangepast in functie van de te gebruiken isolatiematerialen. Constructieve elementen (balken, profielen, funderingen, ...) volgens studie stabiliteitsingenieur. Afwijkingen van de plannen enkel na goedkeuring architect. Noodzakelijke aanpassingen uit constructieve of esthetische redenen van algemeen belang zijn toegelaten zonder voorafgaandelijk het akkoord van de copers te bekomen.

Architect: **Inez**
 Bouwheer: **GOYENS SEGERS**
 DAT IS VAST GOED
 Koning Albertlaan 13a - Maaseik