

Meten van de fundering zijn enkel richtgevend en moeten door een ingenieur opgegeven worden.
PLAN KELLER EN FUNDERING schaal 1/50

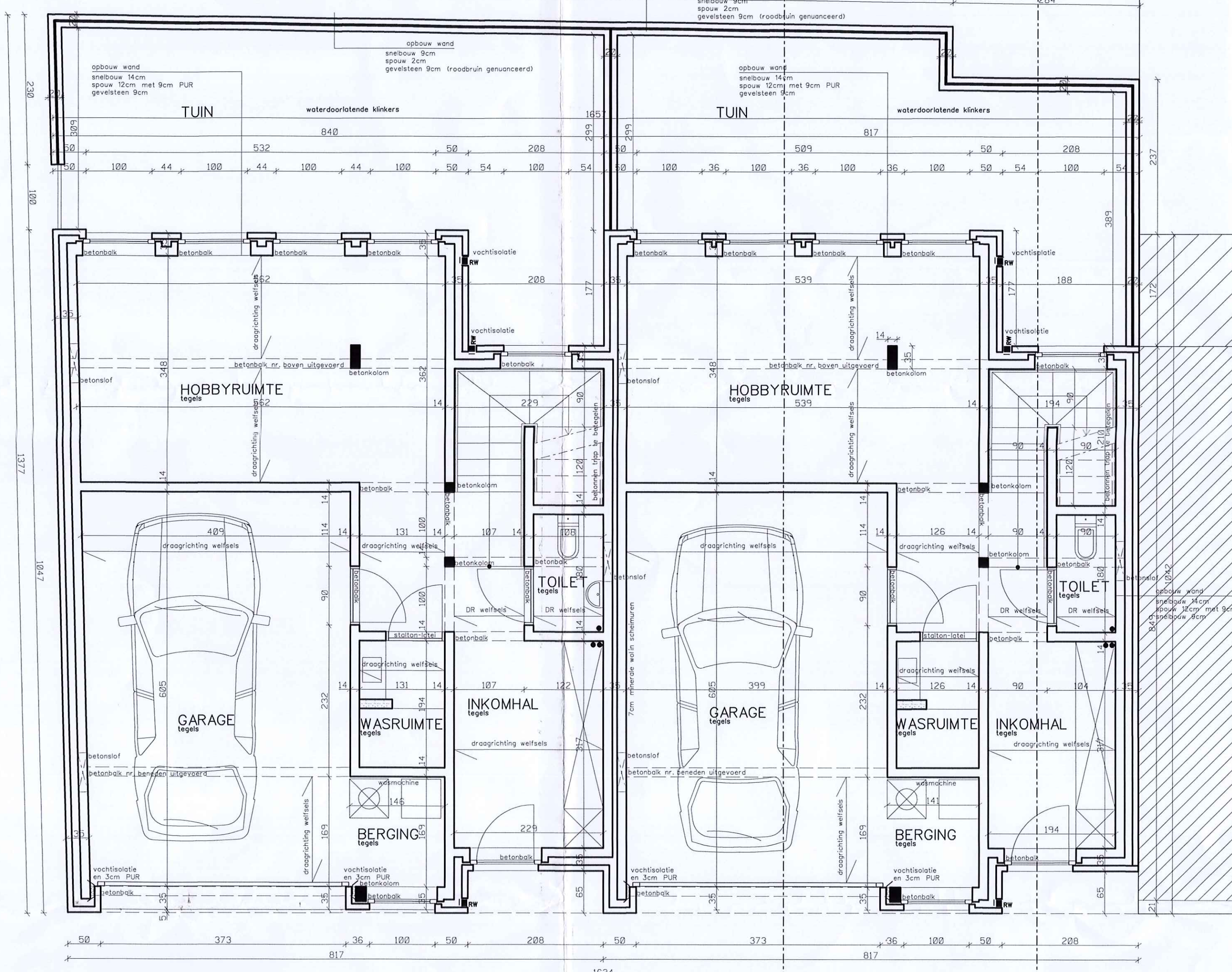

PLAN GELIJKVLOERS schaal 1/50



VOORGEVEL schaal 1/50

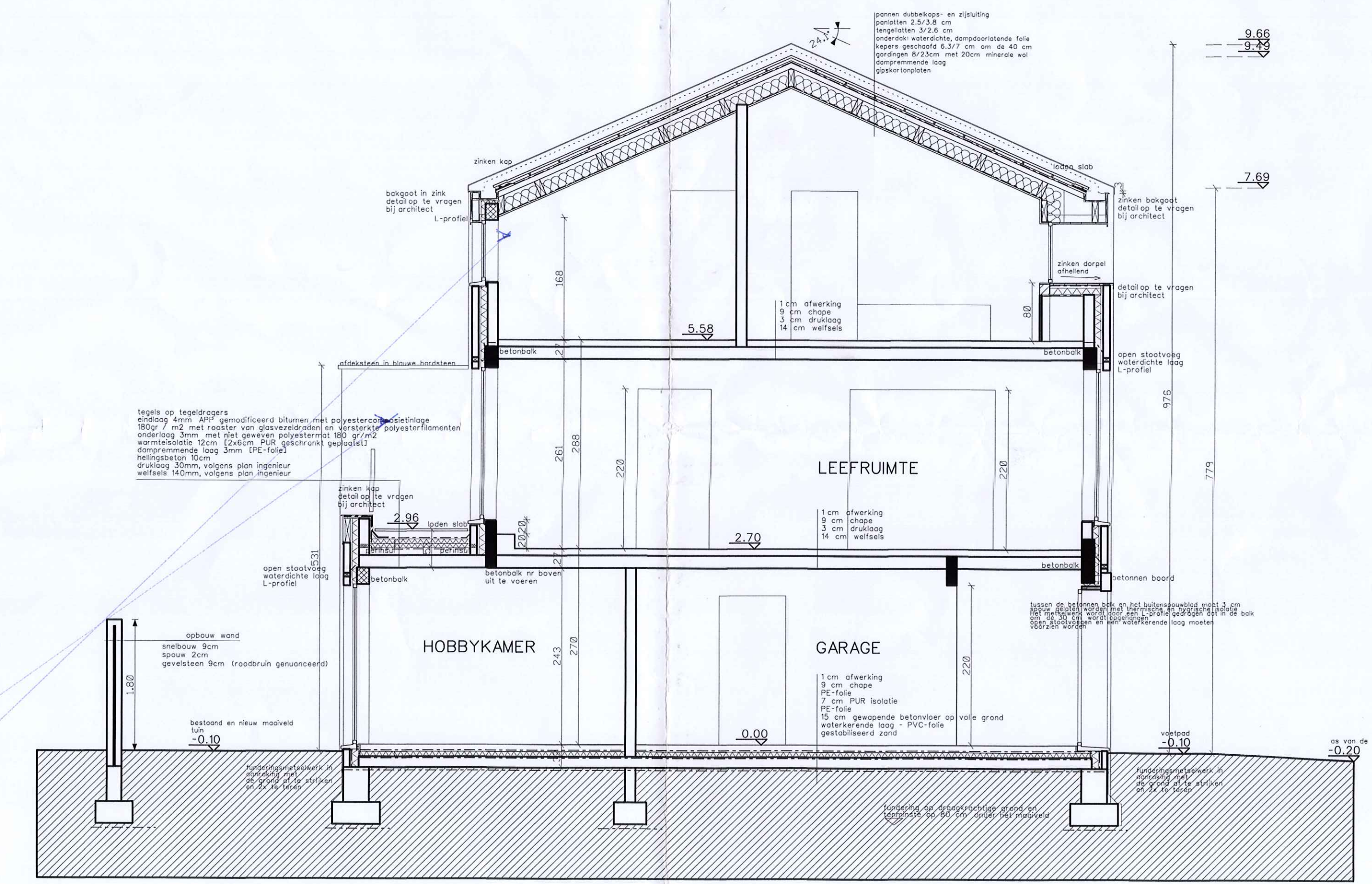

SNEDE AA' schaal 1/50 en **TERREINPROFIEL**

De klant door de bouwmeester een veiligheidscoördinator aan te wijzen voorafgaand aan de start van de uitvoering van het plan om de veiligheid te waarborgen en de veiligheid te waarborgen.
 De bouwmeester is verantwoordelijk voor de veiligheid van de bouwplaats en de veiligheid van de bouwplaats.
 De bouwmeester is verantwoordelijk voor de veiligheid van de bouwplaats en de veiligheid van de bouwplaats.

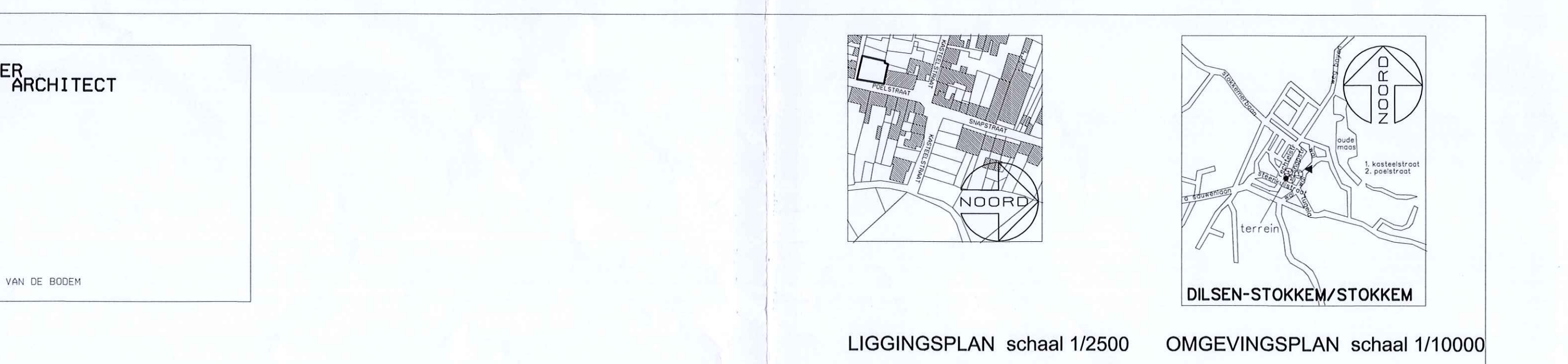

LIGGINGSPLAN schaal 1/2500 **OMGEVINGSPLAN** schaal 1/10000



ACHTERGEVEL schaal 1/50

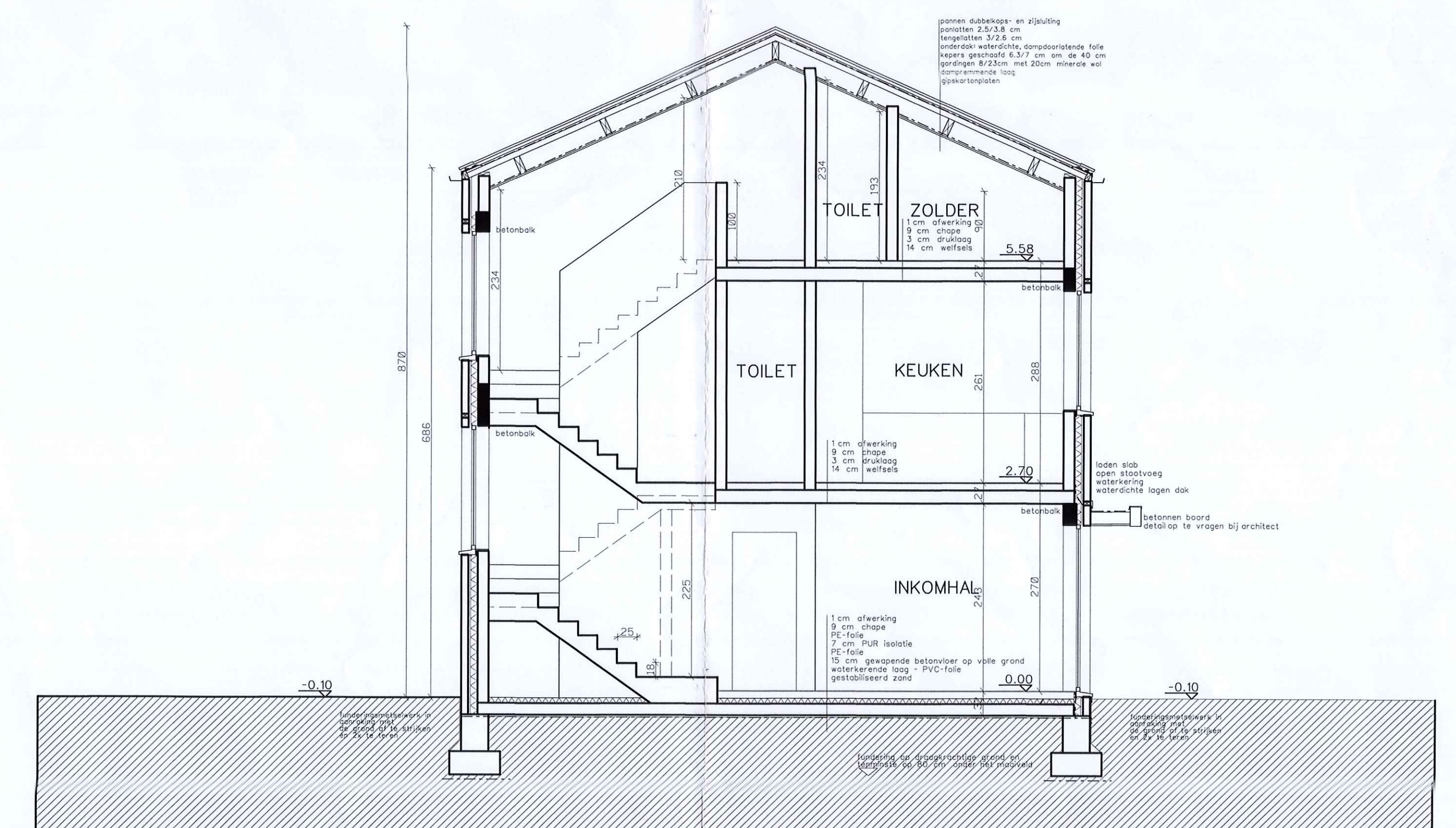

SNEDE BB' schaal 1/50

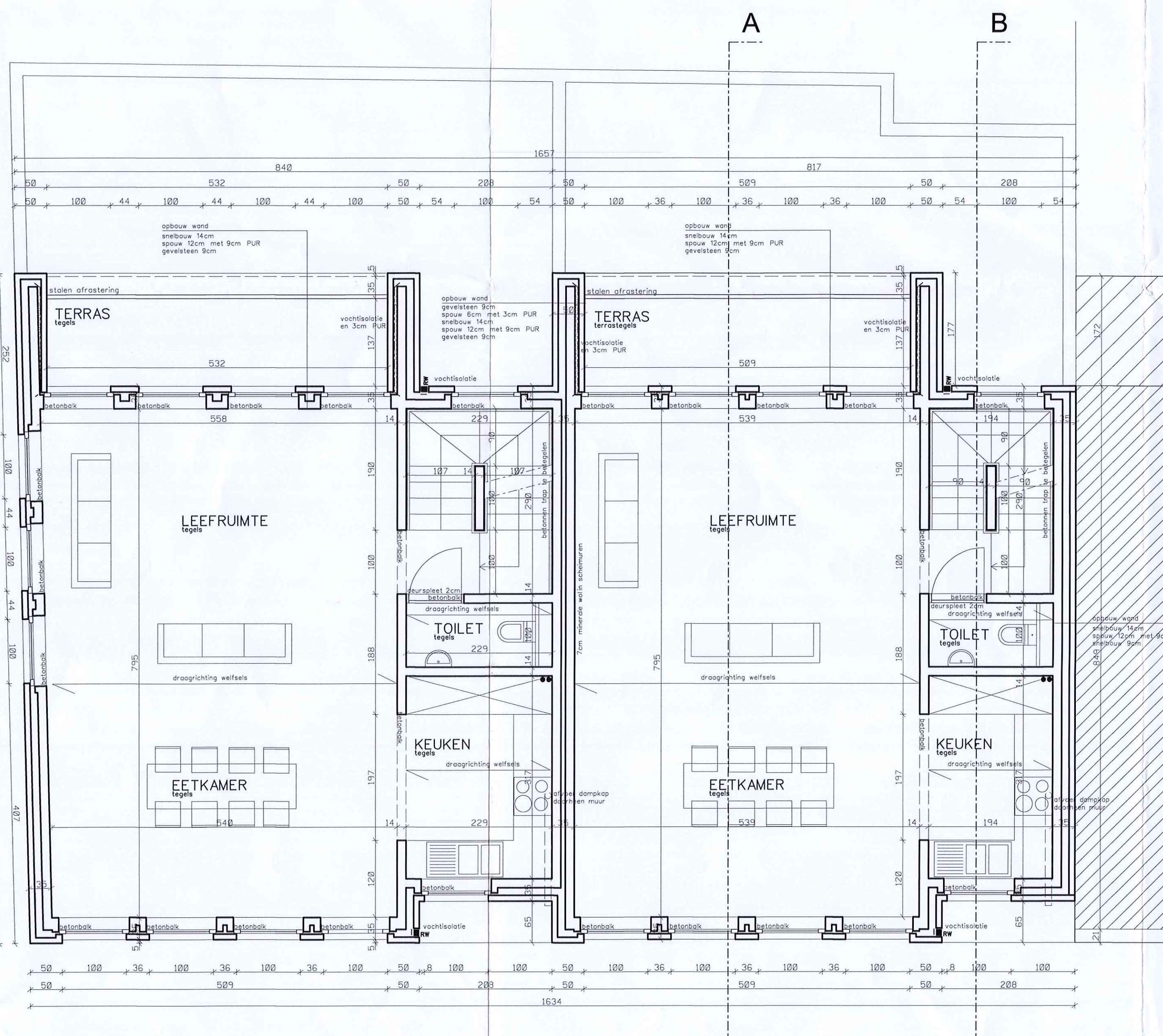

PLAN VERDIEPING 1 schaal 1/50

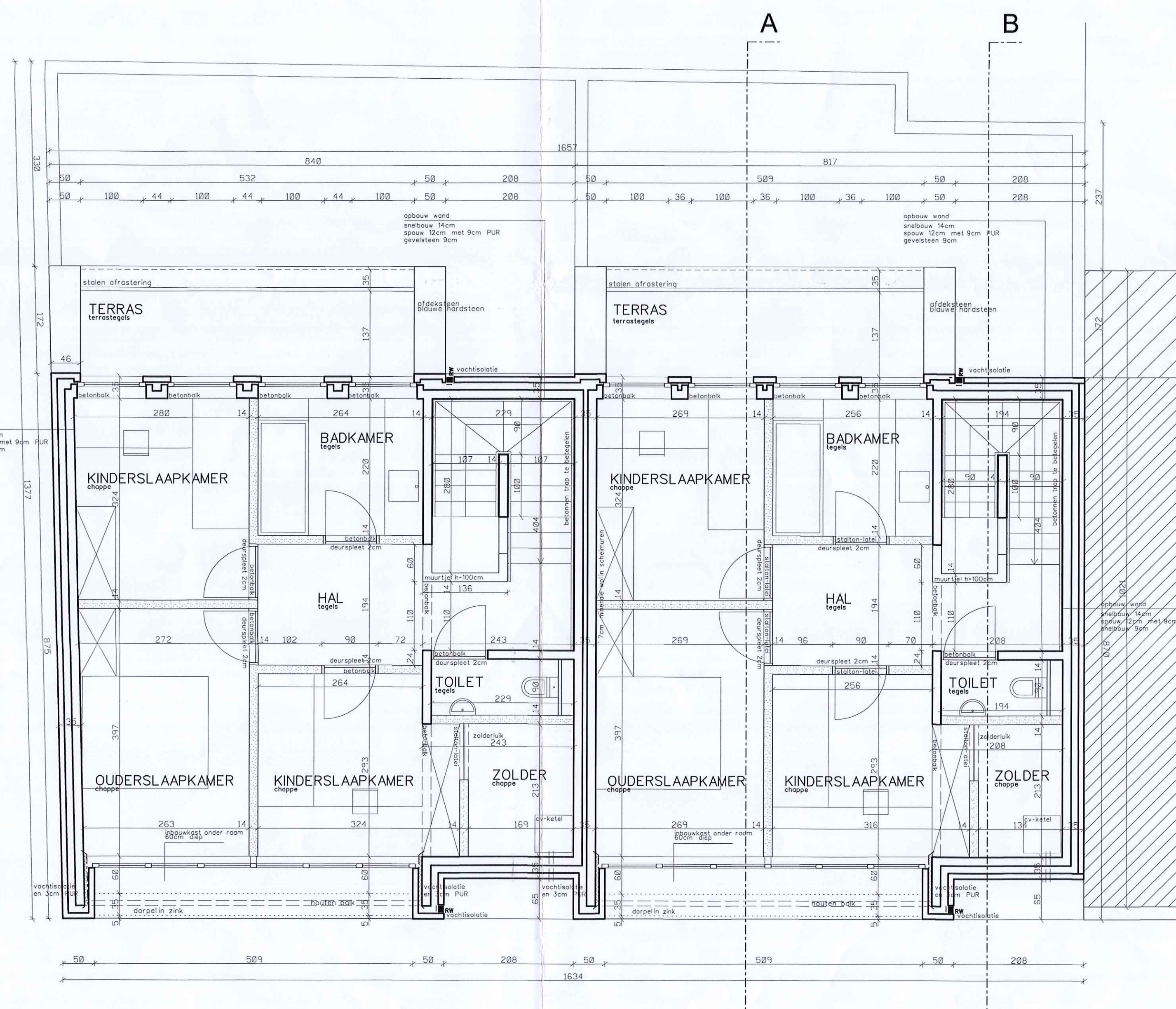

PLAN VERDIEPING 2 schaal 1/50

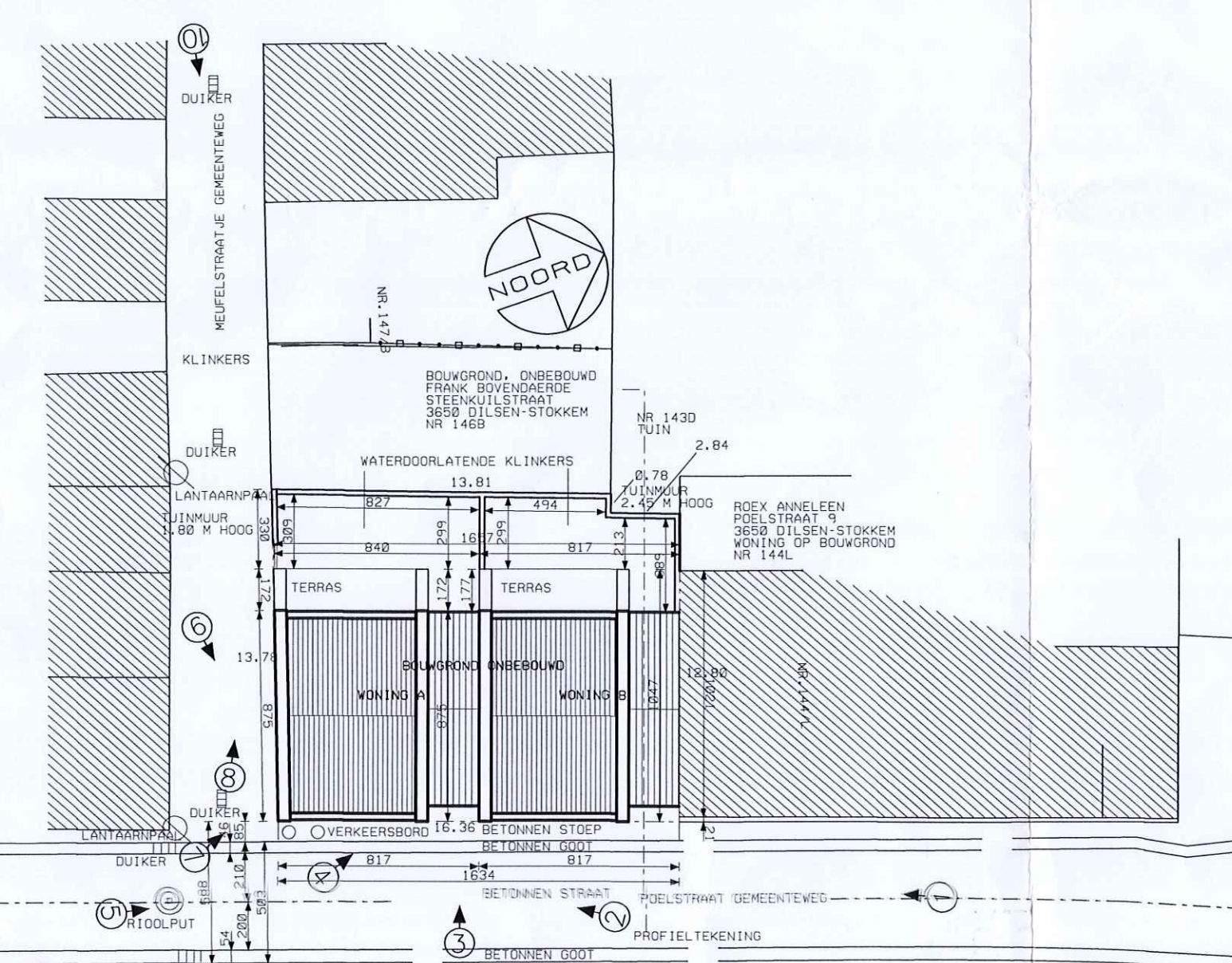

INPLANTINGSPLAN schaal 1/50

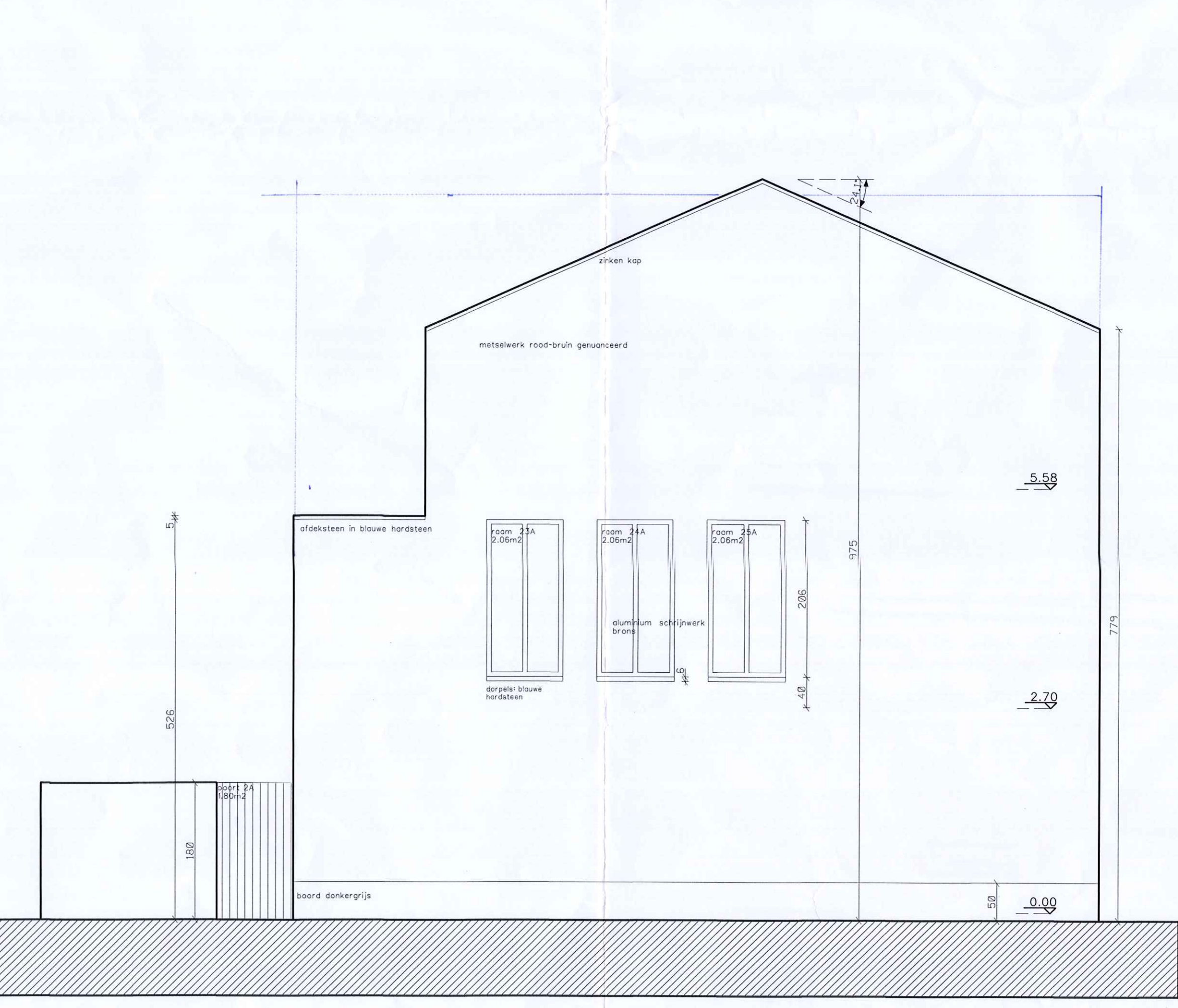

ZIJGEVEL schaal 1/50

BOUWANVRAAG
 05 08 2010

bouwplaats provincie Limburg
 Pelestraat zn
 3650 Dilsen-Stokkem
 old 4, sie B, nr. 148a

opdrachtgever Gedo NV, Gellissen Hugo
 Kersweg 21
 3650 Dilsen-Stokkem
 tel 0477 71 34 40

architect **roex-goyens architecten**
 Joris Roex & Dirk Goyens
 Turgel 2
 B-3650 Dilsen-Stokkem
 tel 089 75 11 21
 roex.roex@skynet.be

ingenieur stabiliteit

aanneemer

veiligheidscoördinator

VERBODEN VAN DE STEDENBOUWKUNDIGE VERGUNNING
 voor het Schorsingsplan van 2010
 B-3650 DILSEN-STOKKEM
 De Burgemeester.

DOSSIERNR. datum omschrijving blad 1 van 1

INHOUD - NIEUWE SITUATIE